

HOSPITAL DEPARTAMENTAL  
MARIO CORREA RENGIFO  
E.S.E

# RENDICIÓN DE CUENTAS

VIGENCIA 2023

DICTAMEN

REVISORIA FISCAL

VIGENCIA 2023

# PRESTACIÓN DE SERVICIOS DE SALUD



# ESTADOS FINANCIEROS

VIGENCIA 2023

# PLATAFORMA ESTRATÉGICA 2023



## Misión

Somos una institución prestadora de servicios de salud de mediana complejidad, que brinda una atención oportuna, humanizada, segura e incluyente, para nuestros usuarios y clientes, con talento humano calificado y comprometido con el mejoramiento continuo.

## Visión

Para el año 2024 seremos una institución acreditada, reconocida por la prestación de servicios de salud con énfasis quirúrgico, apoyada con una adecuada tecnología y una cultura organizacional humanizada, sostenible y amigable con el medio ambiente.

**Cumplimiento Plan de desarrollo 2020-2023:** 5 Ejes Estratégicos, 15 Objetivos, 18 Programas y 68 indicadores: Termina con un resultado del 93.4%

# SITUACIÓN ACTUAL

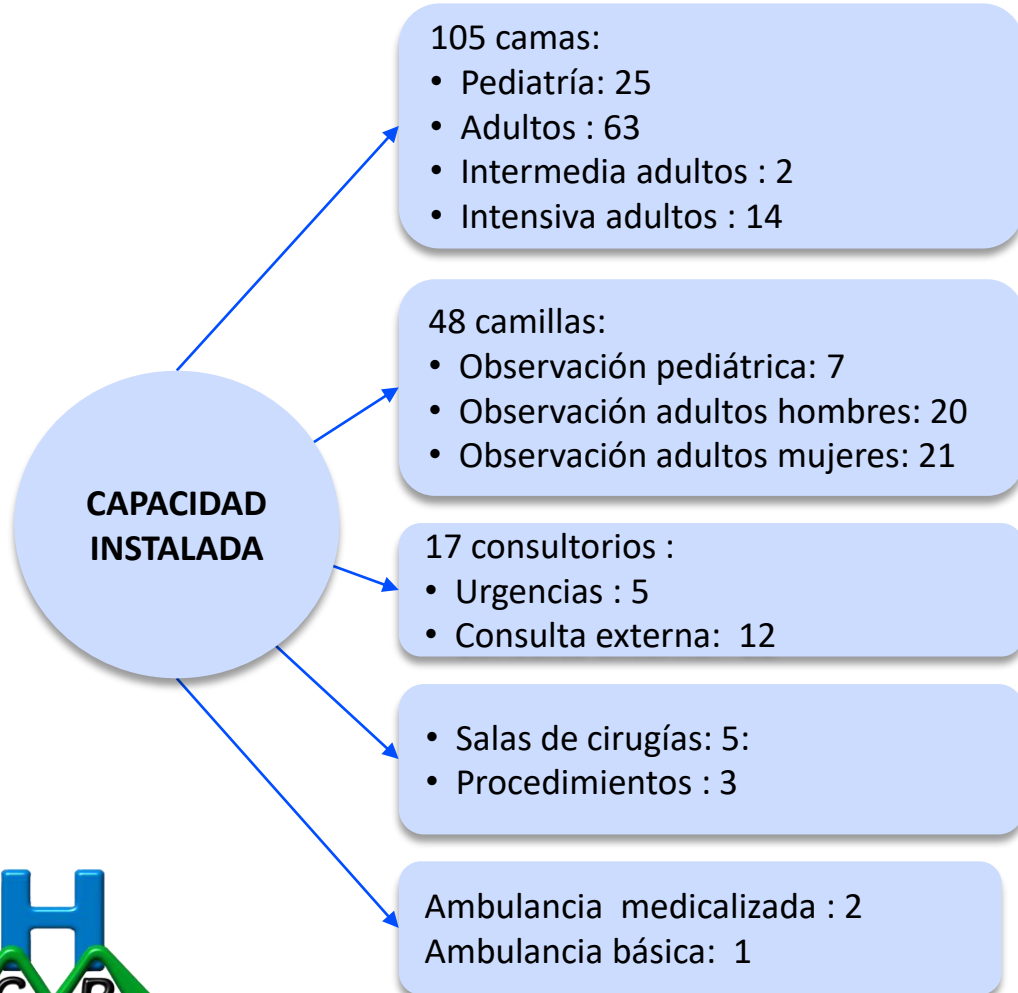

# SITUACIÓN ACTUAL

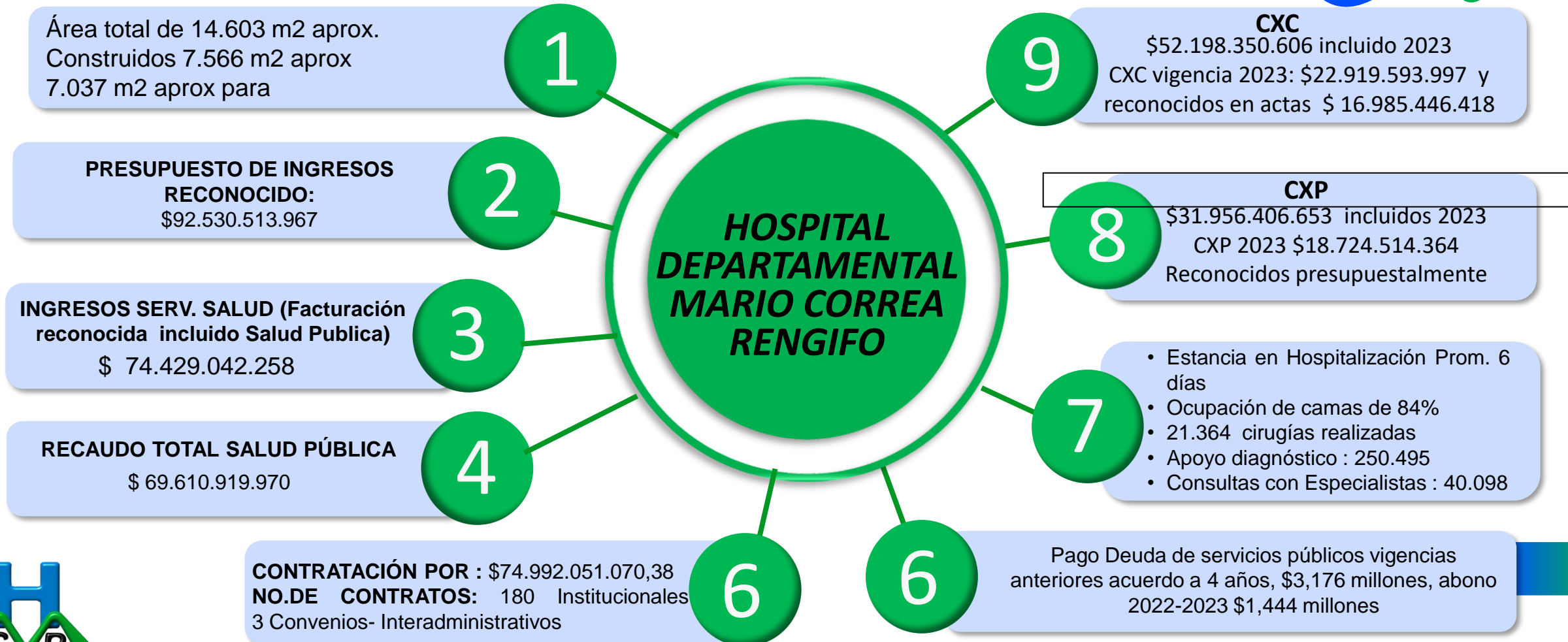

# PACIENTES ATENDIDOS POR REGIMEN

REGIMEN	2022	2023	TOTAL	VAR % 2023-2022
Subsidiado	56.470	64.472	312.693	14%
Contributivo	6.343	5.495	41.107	-13%
Otro	673	575	4.171	-15%
Particular	579	572	3.812	-1%
Migrante/PPNA	809	372	5.339	-54%
<b>Total general</b>	<b>64.874</b>	<b>71.486</b>	<b>367.122</b>	<b>10%</b>

Fuente: Estadística HDMCR



# CONSULTA EXTERNA POR ESPECIALIDAD

ESPECIALIDAD	2022	2023	% VAR 2023-2022
GINECOLOGIA Y OBSTETRICIA	4087	5636	38%
CIRUGIA GENERAL	4856	5519	14%
MEDICINA INTERNA	4910	5114	4%
ORTOPEDIA Y TRAUMATOLOGIA	2134	5109	139%
ANESTESIOLOGIA	2553	4286	68%
UROLOGIA	3218	3272	2%
DERMATOLOGIA	2321	2644	14%
NEUROLOGIA	3190	1937	-39%
OTORRINOLARINGOLOGIA	3011	1819	-40%
PEDIATRIA	787	969	23%
OTRAS	4304	3793	-12%
<b>TOTAL</b>	<b>35371</b>	<b>40098</b>	<b>13%</b>

Fuente: Estadística HDMCR

# CONSULTA DE URGENCIAS

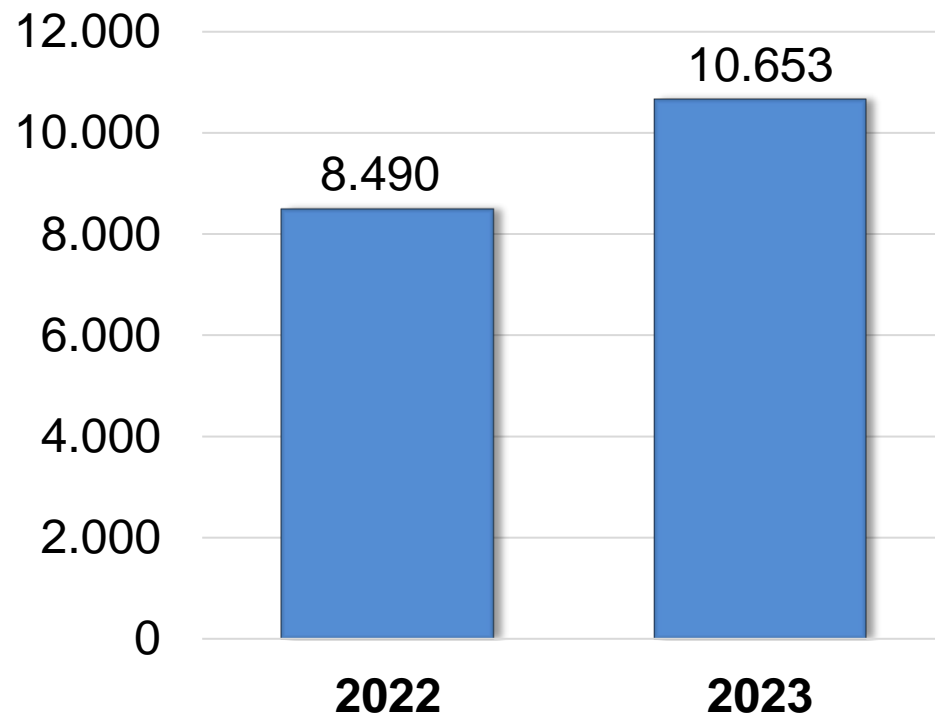

Fuente: Estadística HDMCR

# HOSPITALIZACIÓN

CONCEPTO	2022	2023
CAMAS DISPONIBLES (PROMEDIO)	98	102
NUMERO DE EGRESOS	6.166	7.573
PROMEDIO DIAS ESTANCIA	6	6
PORCENTAJE OCUPACIONAL	84%	84%
GIRO CAMA	5	5
NUMERO DEFUNCIONES	184	226
PORCENTAJE MORTALIDAD	3%	3%

Fuente: Estadística HDMCR

# UNIDAD DE CUIDADOS INTENSIVOS

CONCEPTO	2022	2023
CAMAS DISPONIBLES (PROMEDIO)	14	13
NUMERO DE INGRESOS	341	389
NUMERO DE EGRESOS	334	392
PROMEDIO DIAS ESTANCIA	7	8
PORCENTAJE OCUPACIONAL	57%	62%
GIRO CAMA	2	3
NUMERO DEFUNCIONES	133	159
PORCENTAJE MORTALIDAD	40%	41%

Fuente: Estadística HDMCR

# COMPARATIVO CIRUGÍAS REALIZADAS

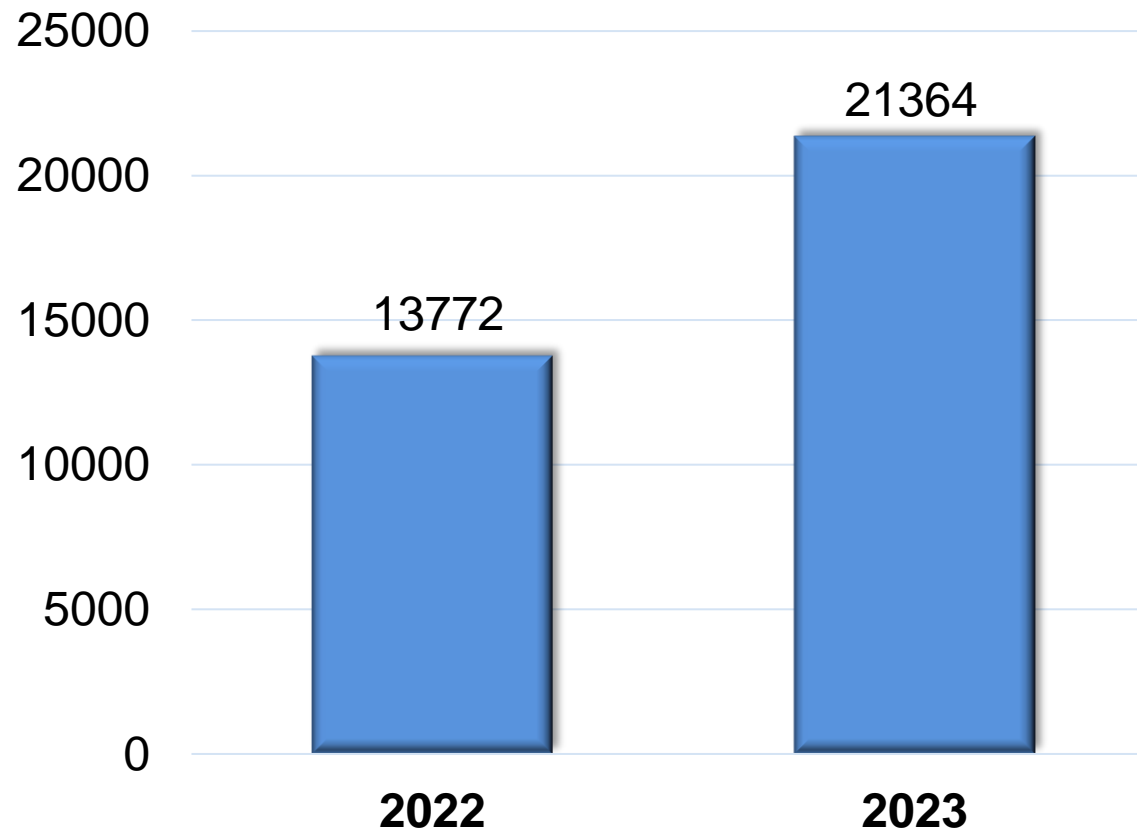

Fuente: Estadística HDMCR

# CIRUGIAS REALIZADAS POR ESPECIALIDAD

ESPECIALIDAD	2022	2023	Total general	% VAR 2023- 2022
CIRUGÍA ORTOPÉDICA Y TRAUMATOLOGIA	5.438	8.511	23.045	57%
CIRUGIA GENERAL	3.745	5.356	21.773	43%
CIRUGIA GINECOLOGICA	706	1.244	5.631	76%
CIRUGIA UROLOGICA	1.358	1.295	6.719	-5%
NEUROCIRUGIA	345	568	2.307	65%
OTROS	1.428	2.587	9.198	81%
<b>Total general</b>	<b>13.020</b>	<b>19.561</b>	<b>68.673</b>	<b>50%</b>

Fuente: Estadística HDMCR

# REFERENCIA 2022-2023

En el 2022 se tramitaron 432 remisiones y en el 2023 se tramitaron 549 remisiones

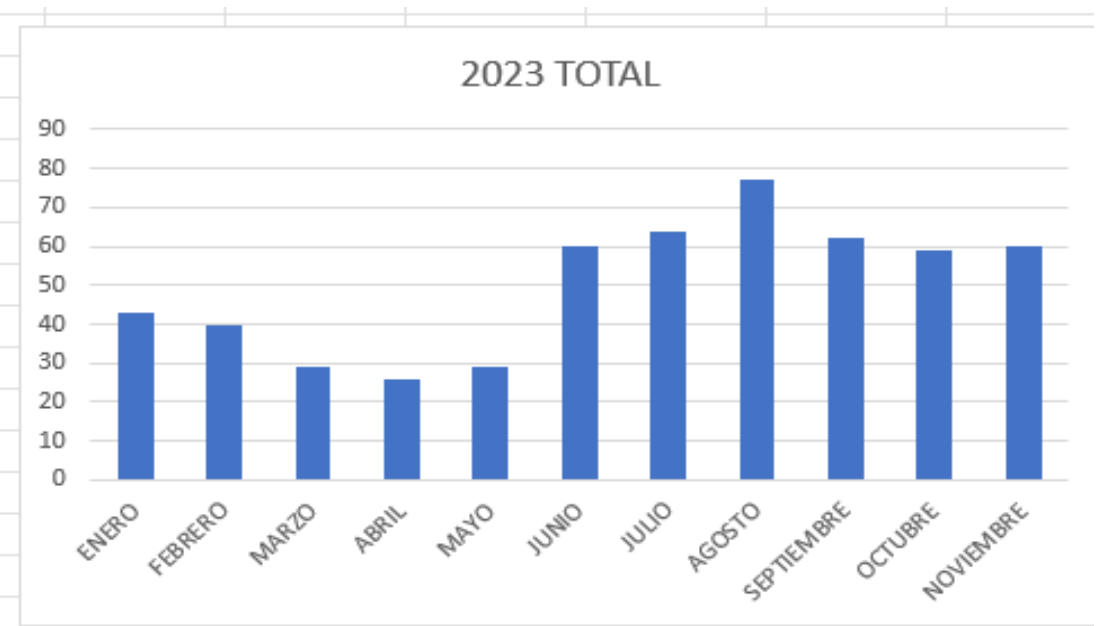
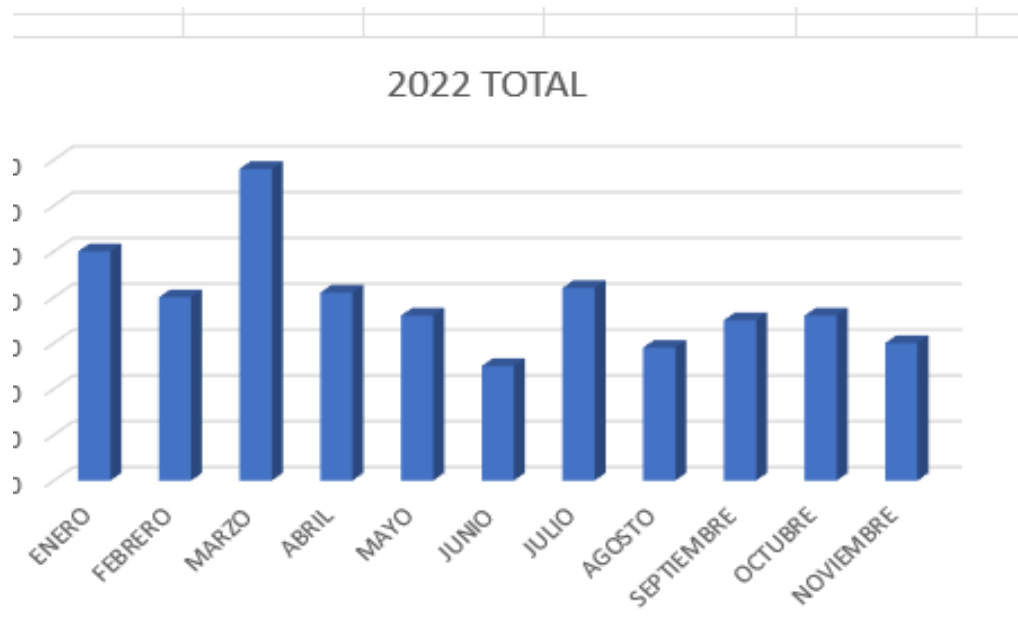

Se cuenta con un equipo de referencia y contrarreferencia 24/7 los 365 días del año y equipo de paramédicos y conductores, completo

# ACTIVIDADES DE IMAGENOLOGÍA Y LABORATORIO

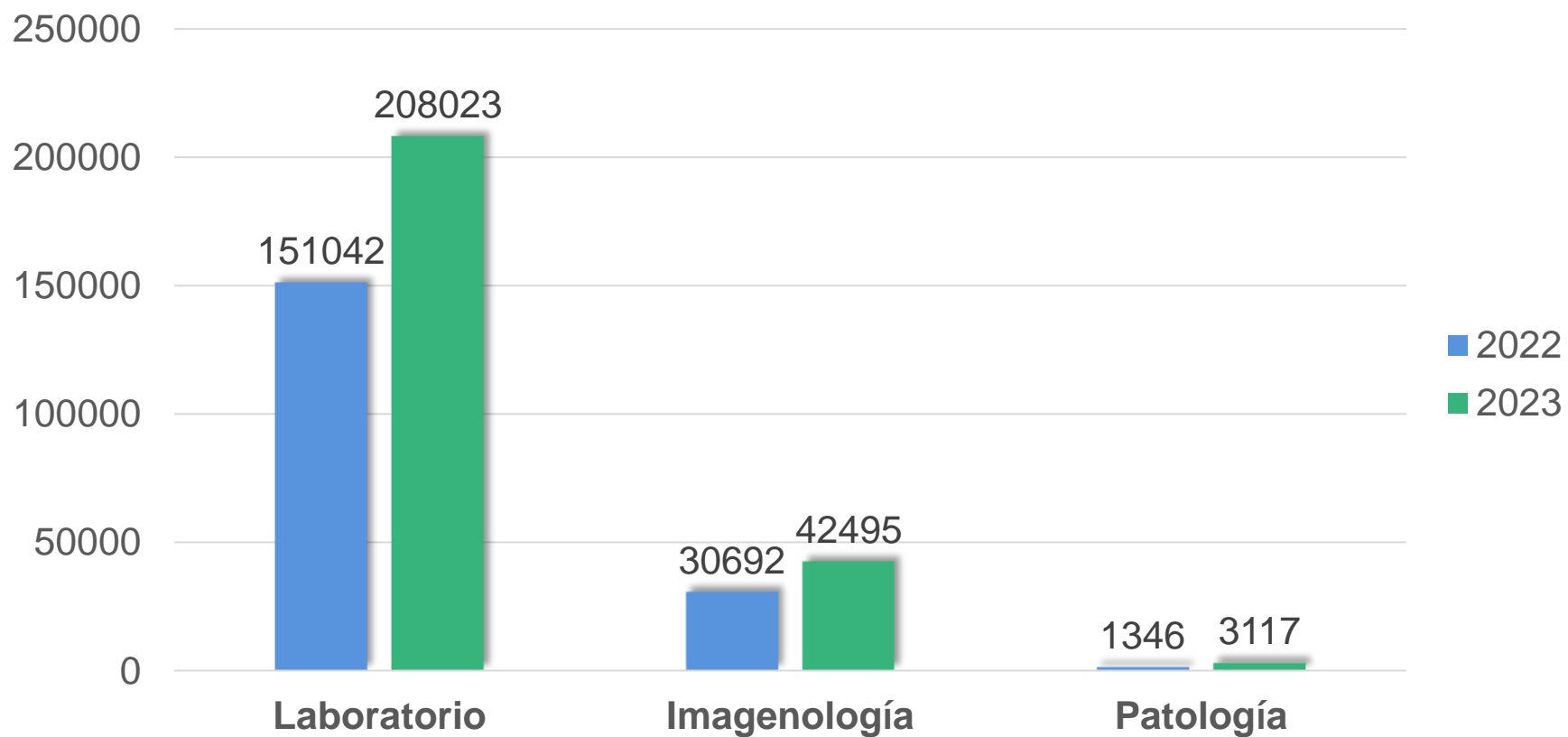

Fuente: Estadística HDMCR



# PRODUCCIÓN AÑOS 2022-2023

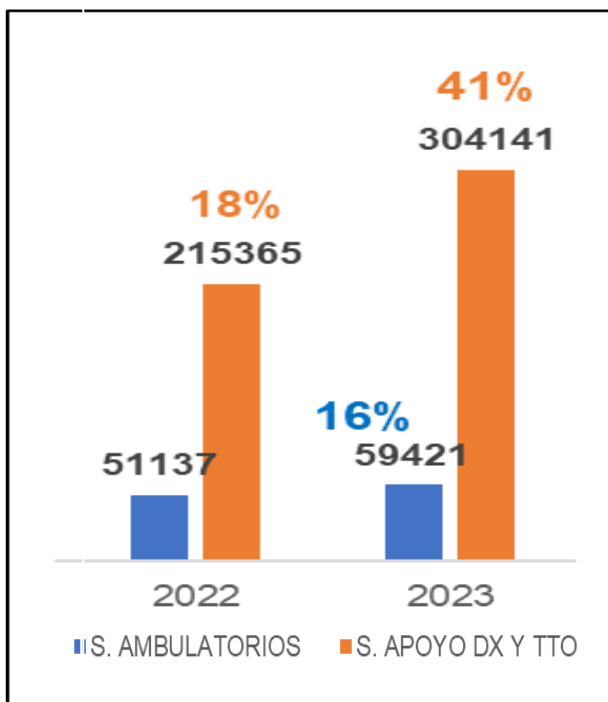
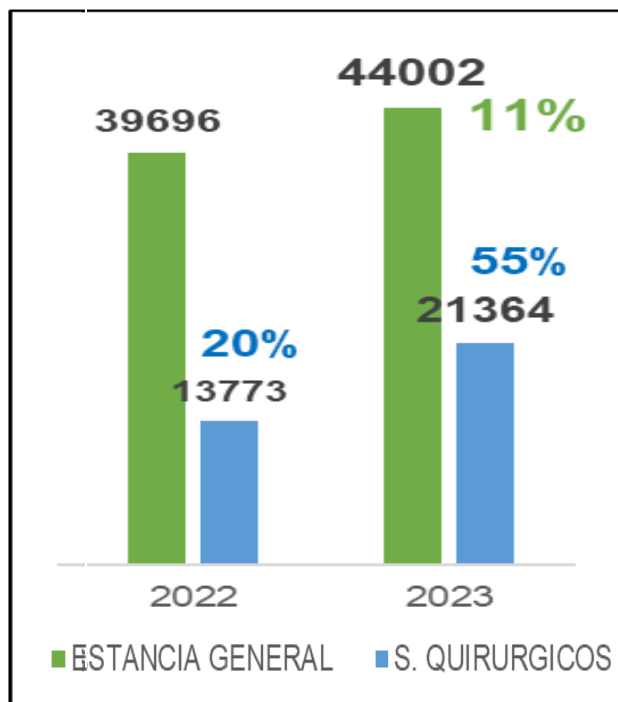

En el año 2023 se incrementaron los servicios quirúrgicos en 55%, con una cifra de 21.364 procedimientos, días de estancia 11%, Servicios ambulatorios 16% y apoyo Diagnostico y terapéutico 41%.

# UNIDADES FUNCIONALES -2023- P Y G

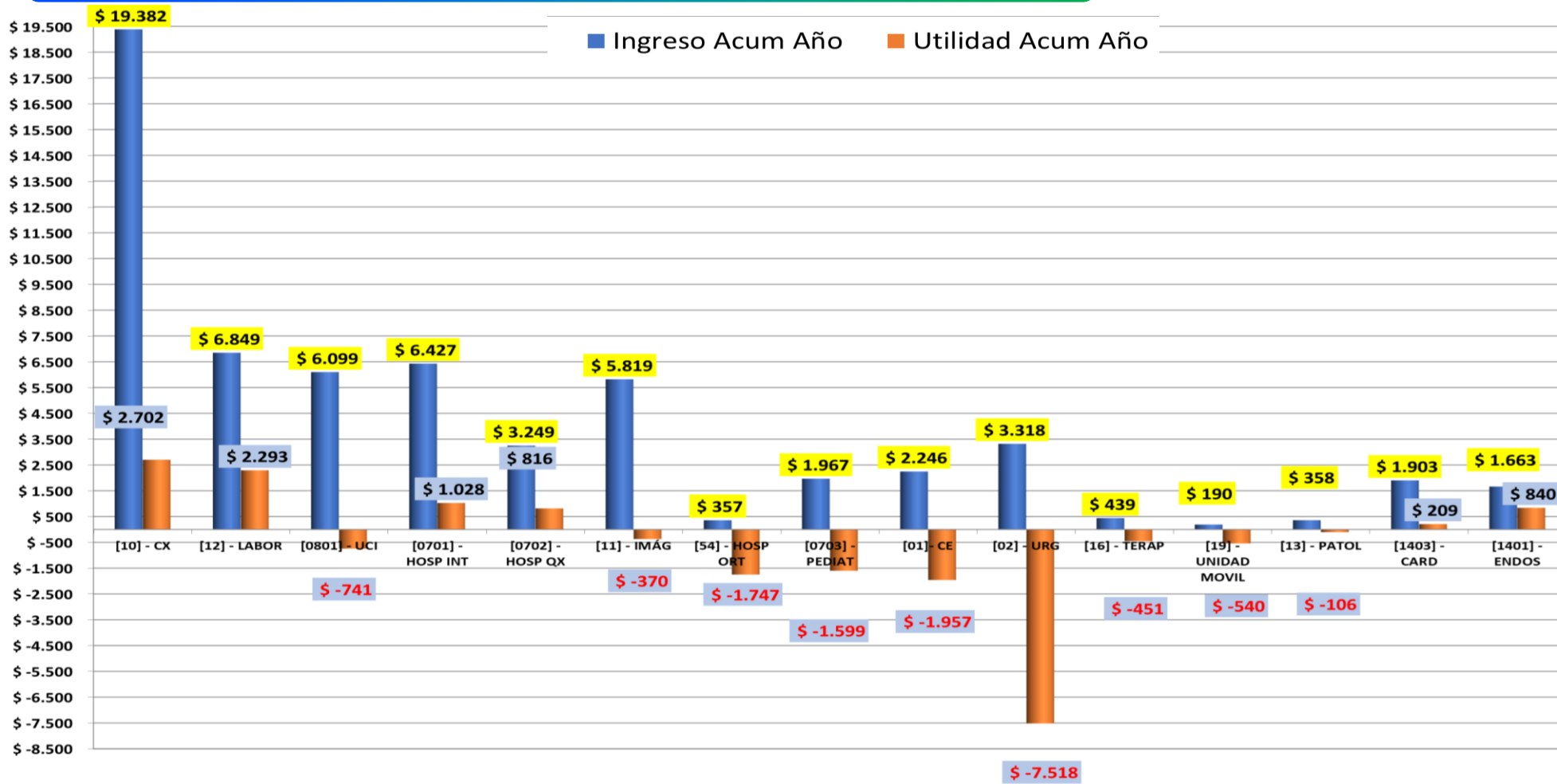

Fuente: Oficina Financiera - Costos

# UNIDADES FUNCIONALES -2023- P Y G

Unidad Funcional	[10] - CX	[12] - LABOR	[0801] - UCI	[0701] - HOSP INT	[0702] - HOSP QX	[11] - IMÁG	[54] - HOSP ORT	[0703] - PEDIAT	[01]- CE	[02] - URG	[16] - TERAP	[0901] - DOMIC	[19] - UNIDAD MOVIL	[13] - PATOL	[1403] - CARD	[1401] - ENDOS
Ingresos año	\$ 19.382	\$ 6.849	\$ 6.099	\$ 6.427	\$ 3.249	\$ 5.819	\$ 357	\$ 1.967	\$ 2.246	\$ 3.318	\$ 439	\$ -	\$ 190	\$ 358	\$ 1.903	\$ 1.663
Prom Mes	\$ 1.615	\$ 571	\$ 508	\$ 536	\$ 271	\$ 485	\$ 30	\$ 164	\$ 187	\$ 277	\$ 37	\$ -	\$ 16	\$ 30	\$ 159	\$ 139
Rentabilidad %	14%	33%	-12%	16%	25%	-6%	-489%	-81%	-87%	-227%	-103%	0%	-284%	-30%	11%	50%

# PROYECTOS EJECUTADOS

**Equipos Biomédicos** - Convenio interadministrativo 1.220-13.03-0428 de 2023, Valor total **\$1.633.918.715**  
Recursos de la Secretaria de Salud Departamental: \$ 1.500.000.000  
Recursos propios: \$ 133.918.715



TORRE DE LAPAROSCOPIA

TORRE DE ENDOSCOPIA

EQUIPO LASER

URETEROSCOPIO RIGIDO

DESCONGELADOR DE PLASMA

# PROYECTOS EJECUTADOS



CABINA DE FLUJO LAMINAR



AGITADOR DE PLAQUETAS



URETEROSCOPIO FLEXIBLE



# CONVENIOS - DOCENCIA SERVICIO



**Total de estudiantes: 1.201**

# ARCHIVO CENTRAL



**ANTES**



**DESPUÉS**



# GESTIÓN FINANCIERA

VIGENCIA 2023





# COSTO DE OPERACIÓN MENSUAL (EN MILLONES)

**4.600**

**RECAUDO 3.000**

**DEFICIT 1.600**

Fuente: Área Financiera HDMCR

VIGENCIA 2023

# COMPORTAMIENTO DE CARTERA - HDMCR

	%
<b>FACTURADO</b>	100
<b>RADICADO</b>	90
<b>CONCILLADO</b>	90
<b>RECONOCIDO</b>	77
<b>RECAUDO</b>	38
<b>GLOSA</b>	1

# FACTURACIÓN

FACTURACION VIGENCIA 2023		
REGIMEN	TOTAL	%Part.
SUBSIDIADO	53.102.234.039	71,35%
SALUD PUBLICA	12.989.879.852	17,45%
CONTRIBUTIVO	4.500.856.144	6,05%
OTRAS	2.442.635.459	3,28%
POBLACION EXTRANJERA	1.191.984.154	1,60%
SOAT	201.452.609	0,27%
<b>TOTAL VENTA</b>	<b>74.429.042.257</b>	<b>100%</b>

Fuente: Estadística HDMCR



# CARTERA POR REGIMEN 2023

REGIMENES	2023	%
SUBSIDIADO	35.020.930.813	67%
CONTRIBUTIVO	5.496.403.160	11%
SECRETARIAS	4.667.851.277	9%
OTROS DEUDORES X SALUD	2.637.276.044	5%
FOSYGA - ADRES	1.650.969.266	3%
OTRAS CXC DIFERENTES A SERVICIOS DE SALUD	1.498.629.775	3%
SOAT	126.290.271	2%
<b>TOTAL RECAUDO</b>	<b>51.098.350.606</b>	<b>100%</b>

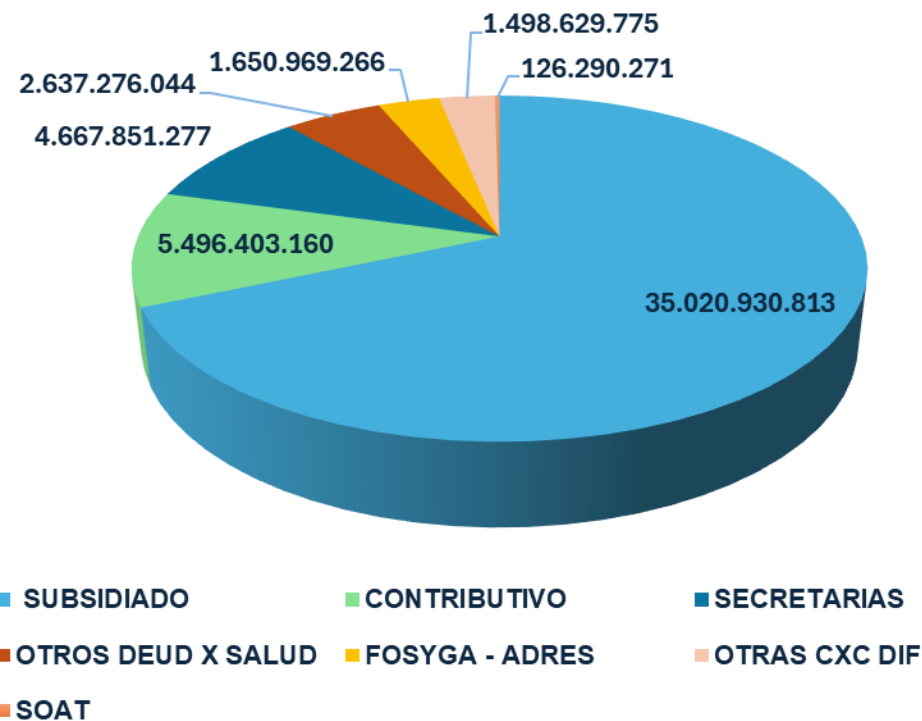

CUENTA CONTABLE	CORTE A DIC 2023
13198001	1.236.574.118
24072001	1.269.077.397
<b>TOTAL</b>	<b>2.505.651.515</b>

TOTAL CARTERA MENOS PAGOS POR APLICAR \$49.692.699.090

Fuente: Oficina Financiera - Cartera



# RECAUDO POR REGIMEN (SIN DISPONIBILIDAD INICIAL)

REGIMEN	2023	%	2022	%
SUBSIDIADO	34.959.382.599	52%	7.629.632.370	74%
SALUD PUBLICA	12.989.879.850	19%	0	0%
CXC VIGENCIAS	10.317.025.329	15%	0	0%
OTROS INGRESOS	6.032.778.900	9%	152.999.936	1%
CONTRIBUTIVO	1.860.311.837	3%	1.619.473.776	16%
OTRAS EN SALUD	1.654.034.739	2%	365.250.085	3,5%
SOAT	46.000.399	0,07%	23.267.410	0,2%
MIGRANTES	0	0%	526.401.752	5%
<b>TOTAL RECAUDO</b>	<b>67.859.413.653</b>	<b>100%</b>	<b>10.317.025.329</b>	<b>100%</b>

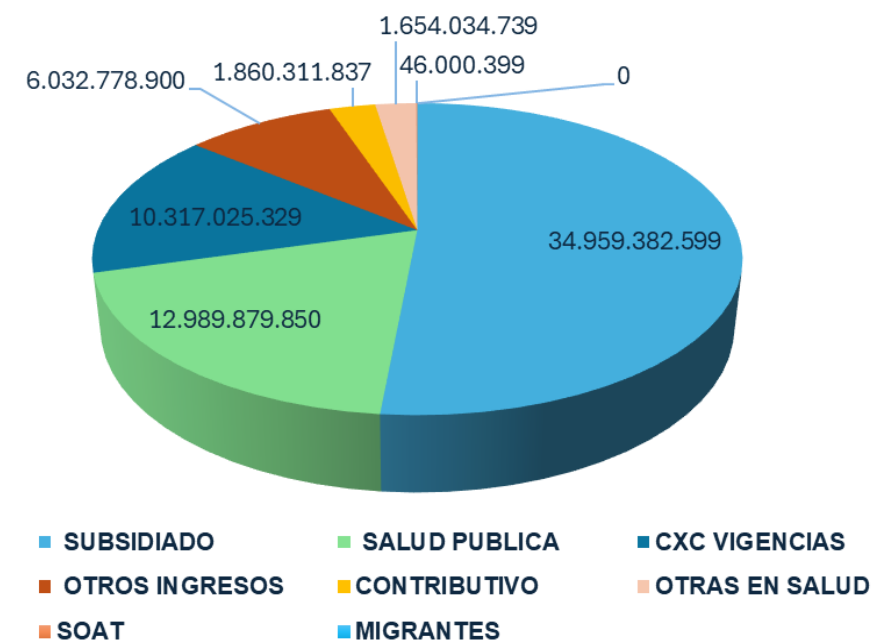

Valor Disponibilidad Inicial 2023: \$1.751.506.317. TOTAL RECAUDO:\$69.610.919.970

# PRESUPUESTO DE INGRESOS

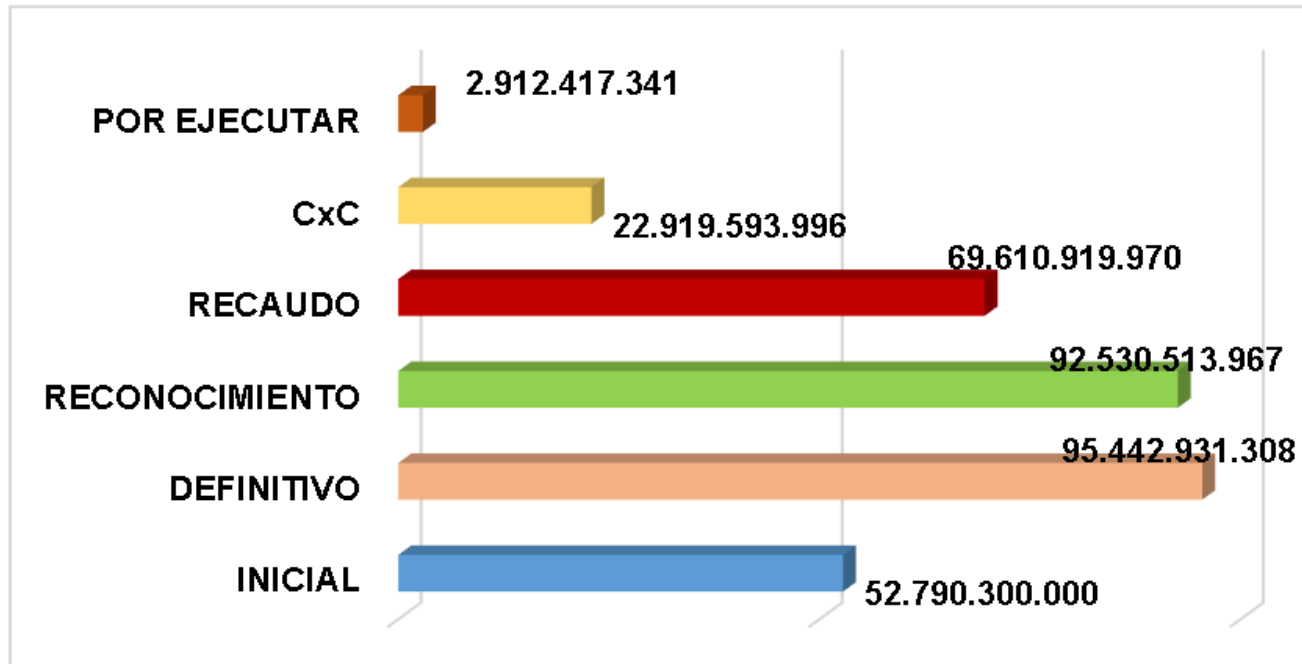

- Mediante Acuerdo 029 de 2022 se aprobó el presupuesto para la vigencia 2023 en \$52.790.300.000, al cierre del año 2023, de \$95,442,931,307 incrementando un 81% el presupuesto total de ingresos.
- Del presupuesto definitivo de ingresos se ha reconocido un 97% (\$92.530.513.967), de los cuales se recaudó el 75% (\$69.610.919.970), generando un rezago en CxC de \$22.919.593.996; por lo que quedo pendiente de ejecutar \$2.912.417.341.

# RESULTADO FISCAL COMPARATIVO

Cifras en millones

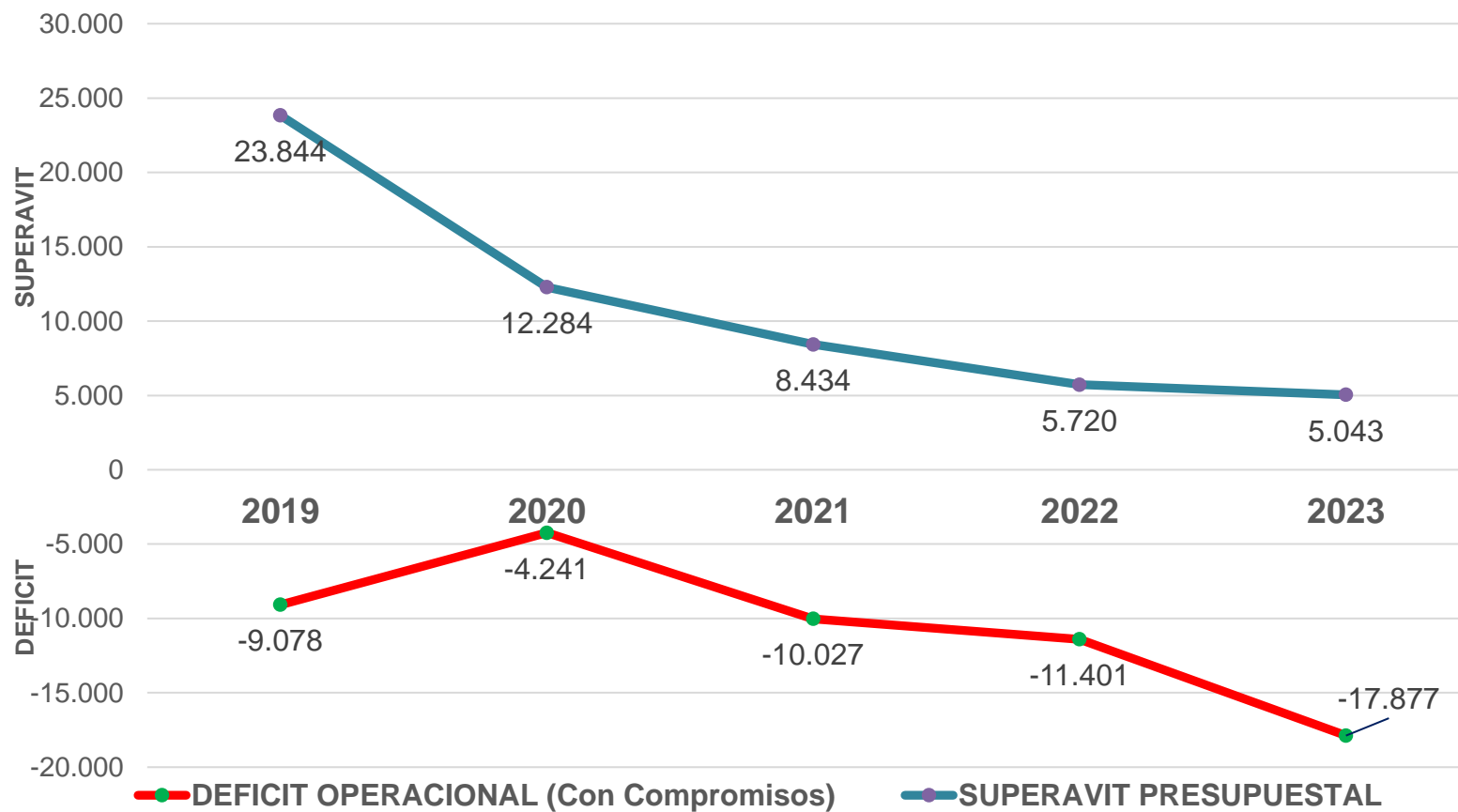

# BALANCE GENERAL

	2022	2023	%
<b>ACTIVO TOTAL</b>	<b>62.624,30</b>	<b>71.316,91</b>	<b>14%</b>
* Corriente	33.437,51	30.048,54	-10%
* No Corriente	29.186,79	41.268,37	41%
<b>PASIVO TOTAL</b>	<b>26.961,00</b>	<b>31.957,00</b>	<b>19%</b>
* Corriente	26.535,00	30.946,00	17%
* No Corriente	426,00	1.011,00	137%
<b>PATRIMONIO</b>	<b>35.663,12</b>	<b>39.360,50</b>	<b>10%</b>

E. de R.

Ingresos Operacionales	53.403,04	74.429,04	39%
Gastos Operacionales	26.148,30	23.099,58	-12%
Costos de Venta y Operación	39.508,30	52.142,32	32%
<b>Resultado Operacional</b>	<b>-12.253,57</b>	<b>-812,86</b>	<b>93%</b>

**75.241,9**

Fuente: Oficina Financiera



# PRESUPUESTO DE GASTOS

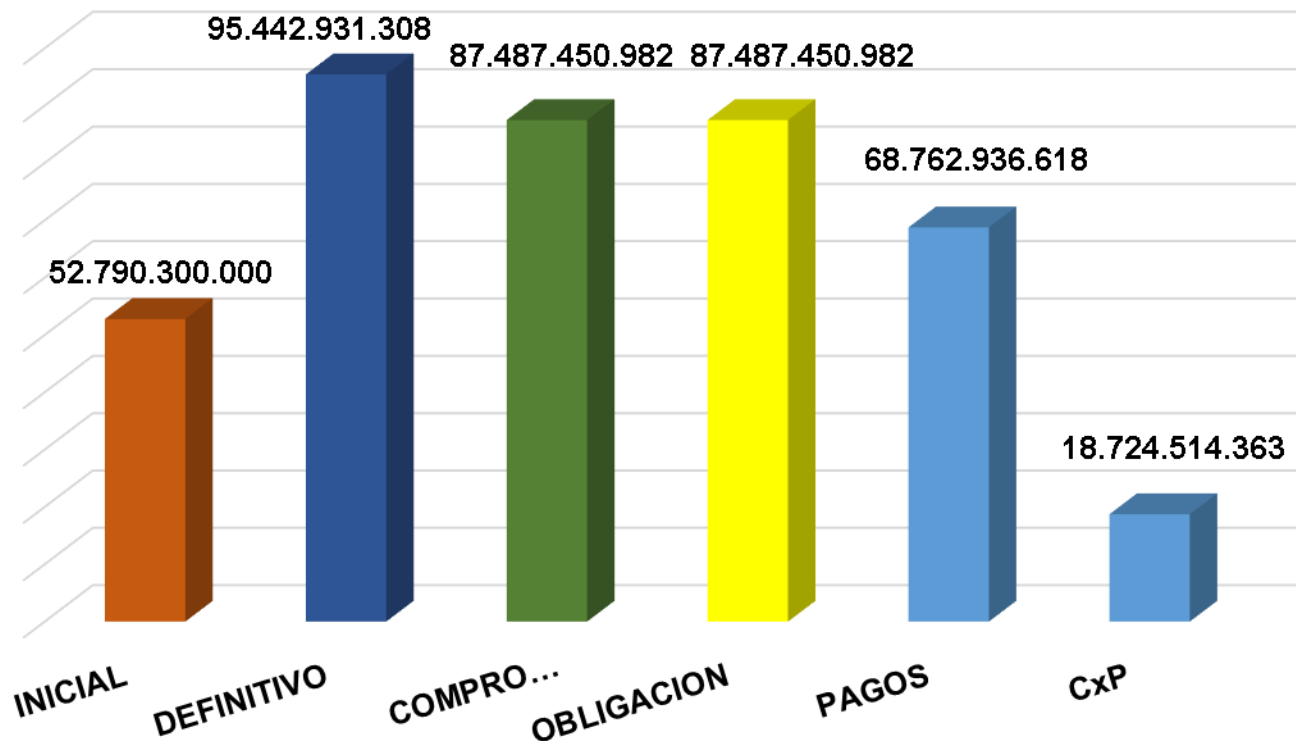

- Al igual que en los ingresos, los gastos presentan el mismo comportamiento entre el Inicial y el Definitivo.
- Del definitivo de gastos se comprometió el 92%, es decir, \$87.487.450.982
- Del total comprometido se ha pagó el 79%, lo que genera un rezago de Cuentas por Pagar del 21%, equivalentes a \$18.724.514.363.
- Al cierre de 2023 del total de CxP de 2022 por de \$13.152.935.076, se pagó efectivamente el 95%, el 5% restante pasa a ser pasivo exigible de vigencia expirada, que se pagará en 2024.
- Así mismo se cancelaron \$386.600.612, correspondiente a pasivos exigibles de 2021.

# RESULTADO FISCAL COMPARATIVO - 2023



CONCEPTO	VALORES EN PESOS CORRIENTES
	2023
RECAUDOS	69.610.919.970
GIROS DE GASTOS	68.762.936.618
RECONOCIMIENTOS DE INGRESOS	92.530.513.967
OBLIGACIONES	87.487.450.982
COMPROMISOS	87.487.450.982
<b>CUENTA POR COBRAR</b>	<b>22.919.593.996</b>
<b>CUENTA POR PAGAR</b>	<b>18.724.514.363</b>
<b>DEFICIT OPERACIONAL (Con Compromisos)</b>	<b>-17.876.531.011</b>
<b>SUPERAVIT PRESUPUESTAL</b>	<b>5.043.062.985</b>

CONCEPTO	2023
PRESUPUESTO INICIAL	52.790.300.000
PRESUPUESTO DEFINITIVO	95.442.931.308
<b>Variacion absoluta</b>	<b>42.652.631.308</b>
<b>Variacion Relativa</b>	<b>81%</b>

# ESTADO DE FLUJO DE EFECTIVO

RESULTADO PRESUPUESTAL CIERRE 2023			
CONCEPTO	VALORES EN PESOS		2023/ 2022
	2022	2023	
RECAUDOS	54.982.778.072	69.610.919.970	27%
GIROS DE GASTOS	53.231.271.755	68.762.936.618	29%
RECONOCIMIENTOS DE INGRESOS	72.104.356.600	92.530.513.967	28%
OBLIGACIONES	66.384.206.831	87.487.450.982	32%
COMPROMISOS	66.384.206.831	87.487.450.982	32%
<b>CUENTA POR COBRAR PRESUPUESTALES</b>	<b>17.121.578.528</b>	<b>22.919.593.996</b>	<b>34%</b>
<b>CUENTA POR PAGAR PRESUPUESTALES</b>	<b>13.152.935.076</b>	<b>18.724.514.363</b>	<b>42%</b>
<b>DEFICIT OPERACIONAL (Con Compromisos)</b>	<b>-11.401.428.759</b>	<b>-17.876.531.011</b>	<b>57%</b>
<b>SUPERAVIT PRESUPUESTAL</b>	<b>5.720.149.769</b>	<b>5.043.062.985</b>	<b>-12%</b>
CONCEPTO	2022	2023	2023/ 2022
PRESUPUESTO INICIAL	69.978.330.873	52.790.300.000	-25%
PRESUPUESTO DEFINITIVO	74.254.038.740	95.442.931.308	29%
<b>Variacion absoluta</b>	<b>4.275.707.867</b>	<b>42.652.631.308</b>	
<b>Variacion Relativa</b>	<b>6%</b>	<b>81%</b>	

# DEFICIT TESORERIA 2023

CONCEPTO	VALOR
Efectivo y Equivalentes al Efectivo A 31 DIC/2023	847.983.352
Efectivo Uso Restringido (Embargos)	252.326.728
Recursos de Destinación Específica	6.796.965
Recursos Propios de Libre Destinación	<b>588.859.660</b>

CONCEPTO	VALOR
Pasivos A 31 Dic/2023	31.956.406.653
Consignaciones Sin Identificar	1.269.077.398
Provisiones, Litigios y Demandas	1.010.772.649
<b>PASIVOS REALES</b>	<b>29.676.556.606</b>
Céditos Judiciales	2.945.513.754
Pasivo Prestacional (Beneficios a Empleados)	3.653.961.467
Retencion en la Fuente e ICA	100.229.000
Servicios Públicos (Emcali) *	1.024.313.876
Impuestos (Estampillas)	239.298.000
Impuesto Predial *	-
Proveedores	21.441.026.410
Otros Pasivos	272.214.099

Servicios Públicos (Emcali) *	Consumo Promedio Actual \$120.000.000
	Convenio de Pago Promedio \$65.000.000
Catastro y Predial *	Lote no está Titularizado

CARTERA CORTE A DICIEMBRE 2023	
CONCEPTO	VALOR
CARTERA RADICADA	49.547.725.424
CARTERA PTE DE RADICAR	2.650.625.172
<b>TOTAL</b>	<b>52.198.350.596</b>
PAGOS X APLICAR	- 2.505.651.515
EPS LIQUIDADAS	- 7.668.845.895
CARTERA SOPORTADA PARA DEPURAR (COMITÉ)	- 994.660.762
DE LAS CTAS DE DIFICIL COBRO	- 2.416.454.103
EN PROCESO DE SOPORTE PARA DEPURACION	- 2.800.000.000
<b>TOTAL CARTERA RECUPERABLE</b>	<b>35.812.738.321</b>

<b>DEL TOTAL RECUPERABLE, SE TIENE EN ACTAS DE CONCILIACION</b>	<b>12.770.944.125</b>
---	-----------------------

<b>TOTAL RECUPERABLE PENDIENTE POR RECONOCIMIENTO</b>	<b>23.041.794.196</b>
---	-----------------------

RECURSOS PROPIOS DE LIBRE DESTINACIÓN	588.859.660
PASIVOS REALES	29.676.556.606
<b>DÉFICIT DE TESORERIA A 31 DIC/2023</b>	<b>- 29.087.696.946</b>

Fuente: Oficina Financiera - Tesoreria

# PASIVOS

Pasivos al 31 de diciembre del año 2023, cifras en millones

PASIVOS	Menor a 360 días	Mayor a 360 días	Total
Cuentas por pagar	16.301	6.448	22.749
Personal del Planta	3.579	75	3.654
Servicios personales indirectos	4.535	8	4.542
Pasivos estimados	585	426	1.011
Obligaciones financieras	0	1	1
Otros pasivos	1	0	1
<b>Total pasivos</b>	<b>25.001</b>	<b>6.956</b>	<b>31.956</b>

Fuente: Oficina Financiera

# RESULTADO FISCAL 2023

CONCEPTO	VALORES EN PESOS CORRIENTES
	2023
RECAUDOS	69.610.919.970
GIROS DE GASTOS	68.762.936.618
RECONOCIMIENTOS DE INGRESOS	92.530.513.967
OBLIGACIONES	87.487.450.982
COMPROMISOS	87.487.450.982
<b>CUENTA POR COBRAR</b>	<b>22.919.593.996</b>
<b>CUENTA POR PAGAR</b>	<b>18.724.514.363</b>
DEFICIT OPERACIONAL (Con Compromisos)	-17.876.531.011
<b>SUPERAVIT PRESUPUESTAL</b>	<b>5.043.062.985</b>

# VENTAS Y COSTO-GASTO POR PRESTACION DE SERVICIOS DE SALUD CIERRE 2023

TOTAL VENTAS  
SERVICIOS DE SALUD:  
**\$74.429.042.257**

-

INGRESOS POR SALUD  
PUBLICA Y CONVENIOS EN  
SALUD: **\$14.250.156.771**

=

TOTAL VENTAS VIA  
PRODUCCION DE SERVICIOS  
2023: **\$60.178.885.486**  
MES: **\$5.014.907.124**

TOTAL COSTOS-GASTO  
COMPROMETIDOS:  
**\$87.487.450.981**

-

COSTO-GASTO NO LIGADOS  
A PRODUCCION POR VENTA  
DE SERVICIOS SALUD  
CORRIENTES (Salud Publica-  
Crue-CxP Vigencias):  
**\$28.560.656.923**

=

COSTOS Y GASTOS  
LIGADOS A PRODUCCION  
VENTAS SERVICIOS DE  
SALUD: **\$58.926.794.058**  
MES: **\$4.910.566.171**

TOTAL RECAUDO  
VENTAS SERVICIOS DE  
SALUD: **\$51.509.609.424**

-

RECAUDOS POR SALUD  
PUBLICA Y CONVENIOS EN  
SALUD: **\$14.241.249.924**

=

RECAUDO VENTAS VIA  
PRODUCCION DE SERVICIOS  
2023: **\$37.268.359.500**  
MES: **\$3.105.696.625**

# RIESGO BAJO

VIGENCIA 2023





# CATEGORIZACIÓN DEL RIESGO

Concepto	Subconcepto	Valores en \$	Formula	Resultado
Ingresos Operacionales Totales	Ingresos operacionales corrientes recaudados + estimación de recaudo de cartera de corto plazo ajustada	53.545.809.581	A(+)/D	66.336.097.473
	Estimación de recaudo de cartera de largo plazo ajustada	12.790.287.892		
Índice de Riesgo	Superávit o Déficit Operacional Total	-3.943.604.454	K/L	-0,0594
	Ingresos Operacionales Totales	66.336.097.473		
Superávit o Déficit Presupuestal	Total Ingresos Reconocidos	72.104.356.600	N1(-)/N2	5.720.149.769
	Total Gastos Comprometidos	66.384.206.831		

**Riesgo bajo**



# EXPERIENCIA AL USUARIO

VIGENCIA 2023



# INFORME QRSYF A DICIEMBRE DE 2023



HOSPITA DEPARTAMENTAL MARIO CORREA  
RENGIFO E.S.E. QRSYF AÑO 2023

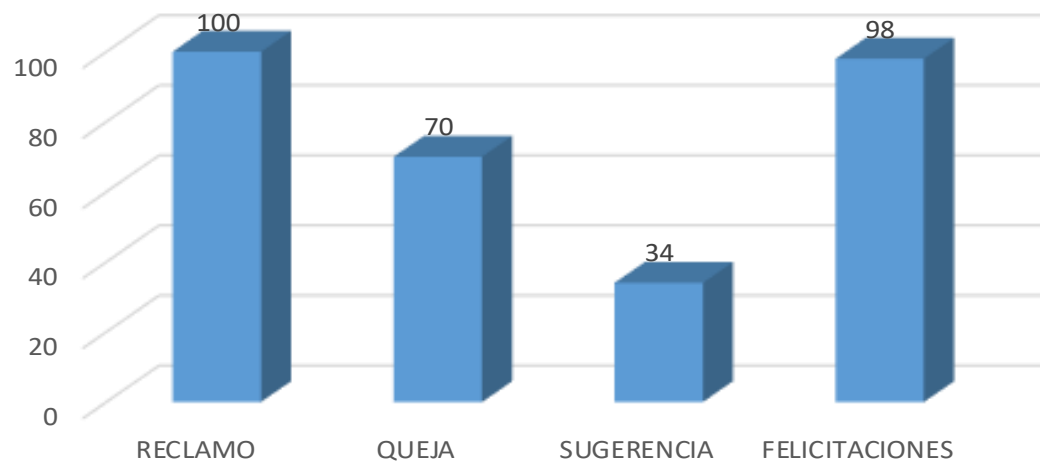

CAUSA	CANTIDAD	PORCENTAJE
INCONFORMIDAD CON EL SERVICIO	93	46%
INADECUADA ATENCIÓN	43	21%
DEMORA EN LA ATENCIÓN	28	14%
INADECUADA PRESENTACIÓN DE LA INFRAESTRUCTURA	22	10%
INADECUDA INFORMACIÓN	18	9%
TOTAL QRS	204	100%



# GESTIÓN DE CALIDAD

VIGENCIA 2023



# SISTEMA ÚNICO DE ACREDITACIÓN Y PAMEC

GRUPO DE ESTANDARES AUTOEVALUACIÓN	
Asistenciales	2,23
Direccionamiento	3,18
Gerencia	2,67
Talento Humano	2,42
Ambiente físico	2,31
Tecnología	2,48
Información	2,36
Mejoramiento	2,44
<b>PROMEDIO DE AUTOEVALUACIÓN CUANTITATIVA</b>	<b>2.51</b>

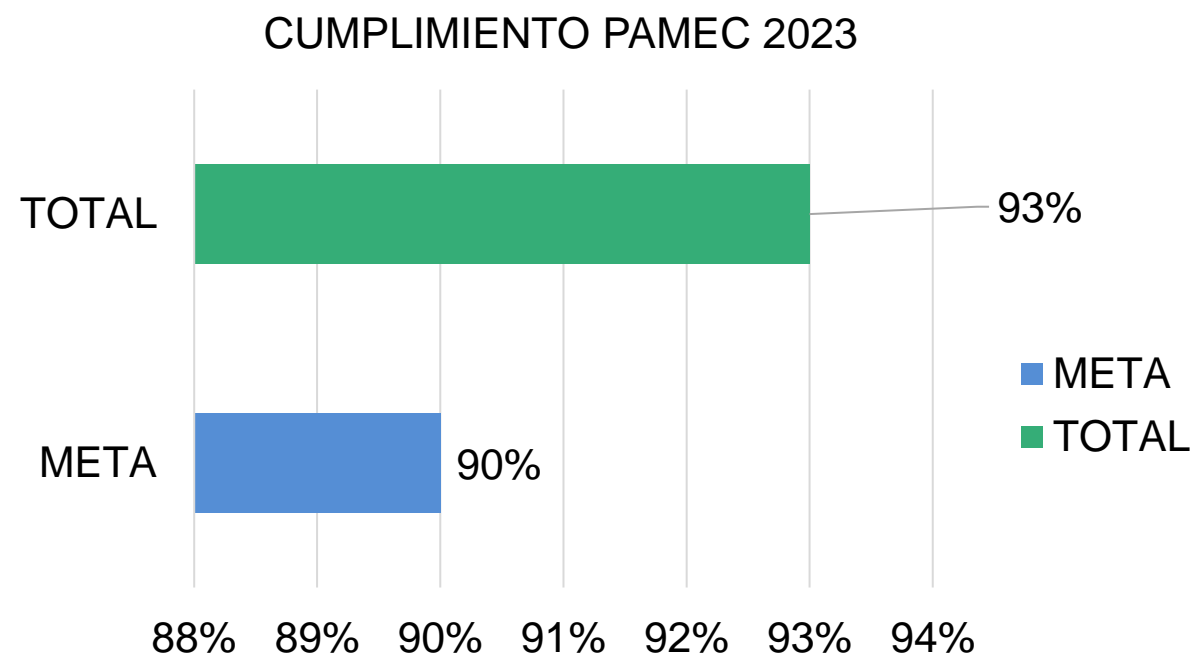

# PARQUE COMPUTACIONAL 2023



PARQUE COMPUTACIONAL	No DE EQUIPOS
ALQUILADO ESCRITORIO	136
ALQUILADO PORTATILES	20
ALQUILADO TODO EN UNO	54
EQUIPOS PROPIOS	52
EQUIPOS UNIVERSIDADES	25
SERVIDORES FISICOS Y VIRTUALES	13
TOTAL	300

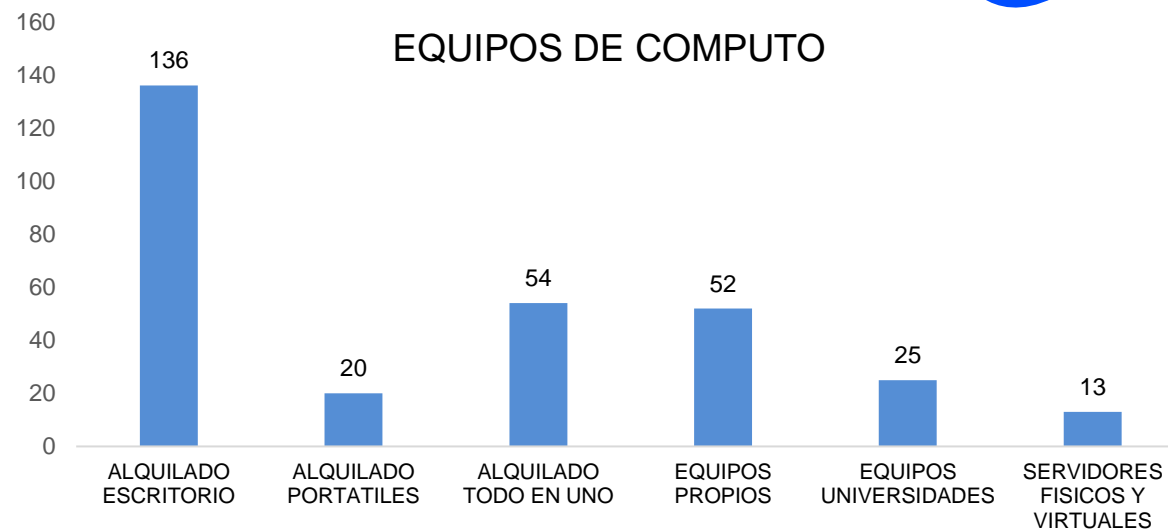

IMPRESORAS	NO EQUIPOS
IMPRESORAS PROPIAS	20
IMPRESORAS ALQUILADAS	30
TOTAL	50



FUENTE: Sistemas de Información



# SISTEMA DE INFORMACIÓN

Tipo Modulo	No de Módulos	Funcionalidades
Administrativo	18	1.500
Apoyo	3	
Asistencial	13	
Estrategico	6	
<b>Total</b>	<b>40</b>	

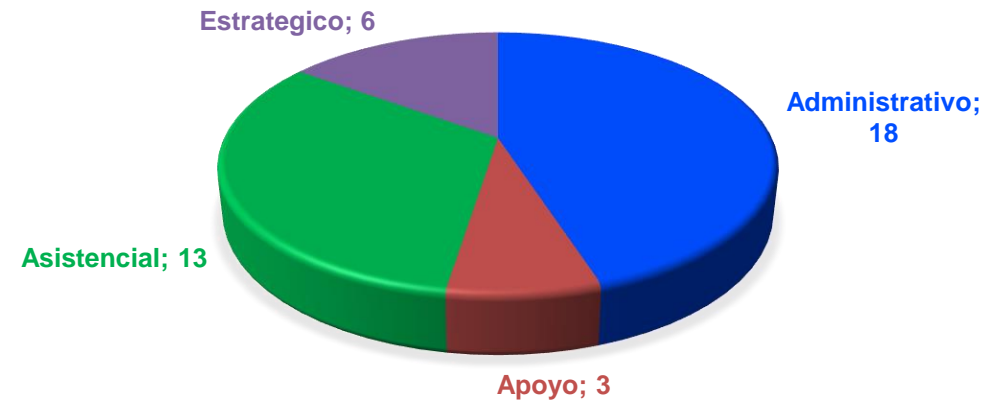

# GESTION DEL RIESGO DE TI

Tipo Riesgos	Cantidad	FR	FA
4 - EXTREMO	18	21%	21%
3 - ALTO	7	8%	29%
2- MODERADO	10	12%	41%
1 - BAJO	51	59%	100%
<b>Total</b>	<b>86</b>		

Mapa de Riesgos en Activos de Información  
HDMCR ESE 2023

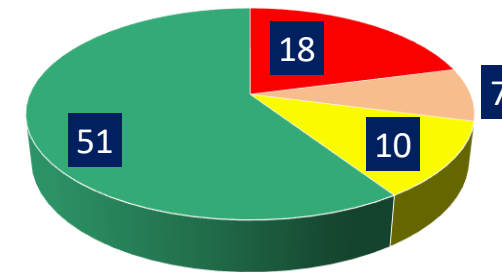

■ 4 - EXTREMO ■ 3 - ALTO ■ 2 - MODERADO ■ 1 - BAJO



# PRESUPESTO EJECUTADO PLAN ESTRATEGICO TECNOLOGIAS DE LA INFORMACION 2023

ACTIVIDAD	CANTIDAD	No MESES	VALOR PROMEDIO AÑO
Alquiler equipos de computo	204	12	\$ 220.026.240
Adquisición de Hardware UCI, Facturación, Medicina Interna, recuperación redes lógicas y eléctricas punto de red, mano de obra	48	12	\$ 84.685.170
Alquiler impresoras	31	12	\$ 67.289.520
Licencia de Software ofimática Office 365 y correos corporativos	100	12	\$ 38.502.996
soporte SAM Sistemas de Información	1	4	\$ 33.793.450
Licenciamiento end point Antivirus	300	12	\$ 33.000.000
Mantenimiento UPSs	8	12	\$ 12.000.000
Certificados Digitales	3	12	\$ 900.000
<b>TOTAL</b>			<b>\$ 490.197.376</b>

# MANTENIMIENTO AREA DE URGENCIAS

ANTES



DESPÚES

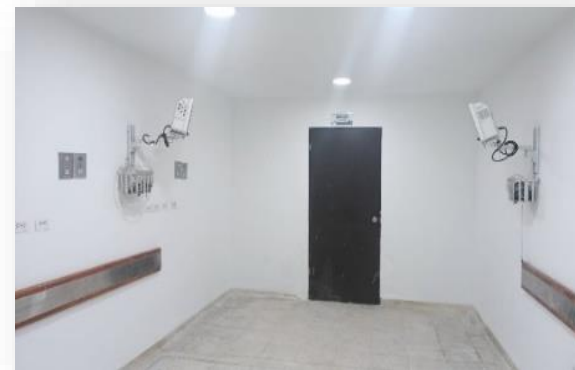

# MANTENIMIENTO A INFRAESTRUCTURA Y EQUIPOS BIOMEDICO DEL AREA DE CIRUGIA





# MANTENIMIENTO UNIDAD DE CUIDADOS INTENSIVOS



# MANTENIMIENTO ÁREA DE HOSPITALIZACIÓN



# MANTENIMIENTO DE PASILLOS Y SALA DE REUNIONES





# MANTENIMIENTO DE ZONAS COMUNES



ANTES



DURANTE



DESPUES

# MANTENIMIENTO DE RAMPA INTERNA



**ANTES**



**DESPUÉS**



# MANTENIMIENTO Y EMBELLECIMIENTO FACHADA DEL HOSPITAL





# MANTENIMIENTO ZONAS VERDES

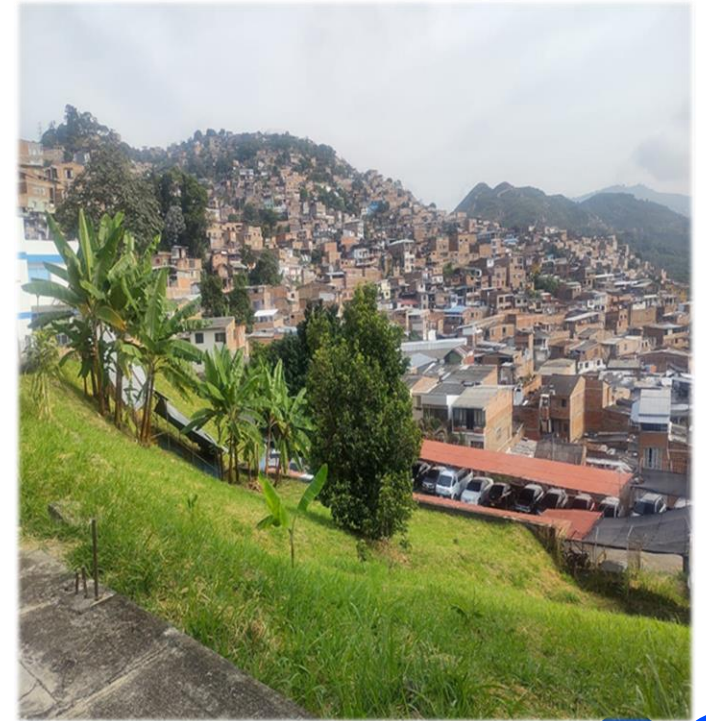

# CONTRATACIÓN CON LAS DIFERENTES EAPB

ASEGURADORAS CONTRATADAS	CONTRATO	ESTADO
EMSSANAR EVENTO SUBSIDIADO	SI	1 de noviembre 2023
EMSSANAR EVENTO CONTRIBUTIVO	SI	1 de noviembre 2023
EMSSANAR PGP SUBSIDIADO	SI	Proceso de actualización para vigencia 2024
ASMET SALUD SUBSIDIADO	SI	En proceso de negociación PGP 2024
ASMET SALUD CONTRIBUTIVO	SI	En proceso de negociación PGP 2024
COOSALUD	SI	Actualización en Diciembre 2023
NUEVA EPS	SI	Vence 30 de abril 2024
ASOCIACION INDIGENA DE CAUCA	SI	1 de enero de 2024
MALLAMAS EPS	SI	Octubre 2023
SECRETARIA DISTRITAL DE SALUD PUBLICA DE CALI	NO	Atención Población no asegurada y migrante Cali
SECRETARIA DEPARTAMENTAL DEL VALLE	NO	Población no asegurada y Migrante Municipios Valle, excepto Distrito Cali y Distrito Buenaventura

# PROCESOS JUDICIALES



El Hospital Departamental Mario Correa Rengifo E.S.E., a la fecha de corte tiene **84** procesos vigentes, cuyas *pretensiones* equivalen a: **\$44.460.912.437**.

De este valor se *provisiono* (cuentas de orden), la suma de: **\$18.595.915.213**; y como *provisiones contingentes* la suma de: **\$1.010.772.649**.

Nota: Las condenas impuestas deben ser cumplidas en un plazo máximo de 10 meses, contados a partir de la fecha de la ejecutoria de la sentencia. Art. 192 del Código de Procedimiento Administrativo y de lo Contencioso Administrativo.

# PROCESOS JUDICIALES ACTIVOS

REPARACIÓN DIRECTA	48
NULIDAD Y RESTABLECIMIENTO DEL DERECHO	9
CONTROVERSIA CONTRACTUAL	2
FUERO SINDICAL ACCIÓN DE REINTEGRO	0
DECLARATIVO	0
ORDINARIO LABORAL	13
EJECUTIVO	11
<b>TOTAL:</b>	<b>83</b>

Los cuales tienen una calificación del riesgo correspondiente a: 49 en RIESGO ALTO, 23 RIESGO MEDIO y 11 RIESGO BAJO.

FUENTE: Oficina Jurídica HMCR

# TOTAL PROCESOS JUDICIALES - CONTINGENCIAS

CONTINGENCIAS								
DICIEMBRE 2022	REPARACIÓN DIRECTA	NULIDAD Y RESTABLECIMIENTO DEL DERECHO	CONTROVERSIA CONTRACTUAL	FUERO SINDICAL ACCIÓN DE REINTEGRO	DECLARATIVO	ORDINARIO LABORAL	EJECUTIVO	TOTALES
CANTIDAD CONTINGENCIA	1	1	0	0		2	1	5
VALOR CONTINGENCIA	\$ 610.000.000.00	\$ 17.978.240.00	\$ -	\$ -	\$ -	\$ 74.397.707.00	\$ 41.959.522.00	\$ 744.335.469.00

DICIEMBRE 2023	REPARACIÓN DIRECTA	NULIDAD Y RESTABLECIMIENTO O DEL DERECHO	CONTROVERSIA CONTRACTUAL	FUERO SINDICAL ACCIÓN DE REINTEGRO	DECLARATIVO	ORDINARIO LABORAL	EJECUTIVO	TOTALES
CANTIDAD CONTINGENCIA	2	1	0	0		2	1	6
VALOR CONTINGENCIA	\$ 1.260.000.000.00	\$ 17.978.240.00	\$ -	\$ -	\$ -	\$ 74.397.707.00	\$ 41.959.522.00	\$ 1.394.335.469.00



# TOTAL PROCESOS JUDICIALES - PRETENSIONES

## PRETENSIONES

DICIEMBRE 2022	REPARACIÓN DIRECTA	NULIDAD Y RESTABLECIMIENTO DEL DERECHO	CONTROVERSIA CONTRACTUAL	FUERO SINDICAL ACCIÓN DE REINTEGRO	DECLARATIVO	ORDINARIO LABORAL	EJECUTIVO	TOTALES
<b>CANTIDAD PRTEENSIONES</b>	41	7	2	1	0	8	3	62
<b>VALOR PRETENSIONES</b>	\$ 31.635.838.238.00	\$ 8.039.840.699.00	\$ 257.488.281.00	\$ 50.000.000.00	\$ -	\$ 522.015.331.00	\$ 53.164.162.00	\$ 39.671.593.385.00

DICIEMBRE 2023	REPARACIÓN DIRECTA	NULIDAD Y RESTABLECIMIENTO O DEL DERECHO	CONTROVERSIA CONTRACTUAL	FUERO SINDICAL ACCIÓN DE REINTEGRO	DECLARATIVO	ORDINARIO LABORAL	EJECUTIVO	TOTALES
CANTIDAD PRTEENSIONES	41	6	2	1	0	10	2	62
VALOR PRETENSIONES	\$ 31.025.447.996.00	\$ 8.039.840.699.00	\$ 257.488.281.00	\$ 50.000.000.00	\$ -	\$ 732.010.331.00	\$ 16.276.007.00	\$ 40.121.063.314.00

FUENTE: Oficina Jurídica HMCR

# TOTAL PROCESOS JUDICIALES - FALLOS

<b>FALLOS</b>								
<b>DICIEMBRE 2022</b>	<b>REPARACIÓN DIRECTA</b>	<b>NULIDAD Y RESTABLECIMIENTO DEL DERECHO</b>	<b>CONTROVERSIA CONTRACTUAL</b>	<b>FUERO SINDICAL ACCIÓN DE REINTEGRO</b>	<b>DECLARATIVO</b>	<b>ORDINARIO LABORAL</b>	<b>EJECUTIVO</b>	<b>TOTALES</b>
CANTIDAD FALLOS	8	2	0	0	0	0	7	17
VALOR FALLOS	\$ 2.411.842.854.00	\$ 152.145.789.00	\$ -	\$ -	\$ -	\$ -	\$ 1.196.950.903.00	\$ 3.760.939.546.00

<b>DICIEMBRE 2023</b>	<b>REPARACIÓN DIRECTA</b>	<b>NULIDAD Y RESTABLECIMIENTO O DEL DERECHO</b>	<b>CONTROVERSIA CONTRACTUAL</b>	<b>FUERO SINDICAL ACCIÓN DE REINTEGRO</b>	<b>DECLARATIVO</b>	<b>ORDINARIO LABORAL</b>	<b>EJECUTIVO</b>	<b>TOTALES</b>
CANTIDAD FALLOS	4	2	0	0	0	0	10	16
VALOR FALLOS	\$ 1.130.553.174.00	\$ 152.145.789.00	\$ -	\$ -	\$ -	\$ -	\$ 1.662.814.791.00	\$ 2.945.513.754.00



# FALLOS JUDICIALES A FAVOR Y EN CONTRA

FALLOS A FAVOR AÑO 2023:	\$ 8'605.923.286
FALLOS A FAVOR DEFINITIVO AÑO 2023:	\$ 4'036.756.629

FALLOS EN CONTRA AÑO 2023:	\$ 797.681.720
FALLOS EN CONTRA DEFINITIVO AÑO 2023:	\$ 755.303.480

FUENTE: Oficina Jurídica HMCR

# FALLOS JUDICIALES A FAVOR Y EN CONTRA CORTE DICIEMBRE 2023

## TUTELAS

- VIGENCIA 2023: 452
- Autorización de servicios de salud y solicitudes de reconocimiento y pago de bono pensional.

## PETICIONES

- VIGENCIA 2023: 269
- Respuesta a certificaciones de cetil para bono pensional y a su vez el reconocimiento y pago de los mismos, certificaciones laborales, pago de facturas, información sobre atenciones a personas desaparecidas.

# PLAN DE CAPACITACIÓN Y CLIMA ORGANIZACIONAL

- Para la vigencia 2023 se dio cumplimiento al Plan institucional de capacitaciones con un **91%** de lo programado, estas se realizaron gracias al apoyo de entidades educativas externas y profesionales de la entidad, superando la meta establecida del 82%.
- De las entidades educativas que apoyaron el Hospital en estas capacitaciones podemos destacar a: FUNDACIÓN VALLE DEL LILI, ARL POSITIVA Y COMFENALCO, FONDOS DE PENSIONES entre otras.
- Para el último semestre del 2023, se crea el instrumento para la medición de la cultura organizacional, obteniendo un resultado de satisfacción del cliente interno del **86%**.

FUENTE: Oficina de Talento Humano



# PROGRAMA ESTILOS DE VIDA SALUDABLE

Durante la vigencia se lleva a cabo la jornada de Salud y bienestar donde los colaboradores tuvieron la oportunidad de disfrutar de un espacio de relajación a través de masajes corporales, spa facial, charlas de nutrición, valoración por optómetra.

Se dio cumplimiento a diferentes actividades del plan de bienestar establecidas en el cronograma.

## ACTIVIDADES DE BIENESTAR

Día de la Mujer

Día de la Enfermera

Celebración día del niño pediatría

Jornada de Salud y Bienestar

Encuentro de Prepensionados

Concurso de Halloween

Día del bacteriólogo

Día del Médico

FUENTE: Oficina de Talento Humano

# SGSST- ACCIDENTALIDAD LABORAL

TIPO DE LESION	PLANTA	AGREMIACIÓN
CAIDA	6	5
BIOLOGICO	6	15
REACCION ALERGICA	4	1
SOBRESFUERZO	3	5
GOLPE	1	9
QUEMADURA	1	0
ATRAPAMIENTO	0	1
<b>TOTAL</b>	<b>21</b>	<b>36</b>

En el año 2023 se presentaron un total de 57 accidentes de trabajo entre personal de planta y Agremiado .

FUENTE: Oficina de Talento Humano

# SGSST- TALLERES Y CAPACITACIONES

Durante la vigencia 2023, se realizaron diferentes actividades relacionadas con el Riesgo Psicosocial, con el fin de prevenir los potenciales efectos sobre la salud causados por la exposición ocupacional a este riesgo.

- Se realiza actualización del documento PHE (PLAN HOSPITALARIO DE EMERGENCIAS).
- Se llevaron a cabo 3 ejercicios de simulación de emergencias en septiembre y noviembre con el acompañamiento del CRUE Valle.
- Simulacro Nacional de Respuesta a emergencias con un ejercicio de escritorio, en el mes de Octubre.

# CONTROL INTERNO



- \* El Plan de Auditoria vigencia 2023 tuvo un cumplimiento del 87%, en lo concerniente a las auditorías internas y un cumplimiento del 100% en lo referente a la presentación de informes de ley.
- \* El hospital cuenta con una matriz de riesgos y en la vigencia del año 2023 de 133 riesgos se materializaron 25 de los cuales 05 corresponden a SICOF, estableciendo planes de mejora a los cuales se les hace seguimiento.
- \* El Hospital termino la vigencia 2023 con un plan de mejora ante la contraloría departamental con 19 hallazgos distribuidos así: 11 son de la Vigencia 2021 y 8 de la vigencia 2022.



# GRACIAS



# SISTEMA DE INFORMACIÓN



Tipo Modulo	No de Módulos	Funcionalidades
Administrativo	18	1.500
Apoyo	3	
Asistencial	13	
Estrategico	6	
<b>Total</b>	<b>40</b>	

